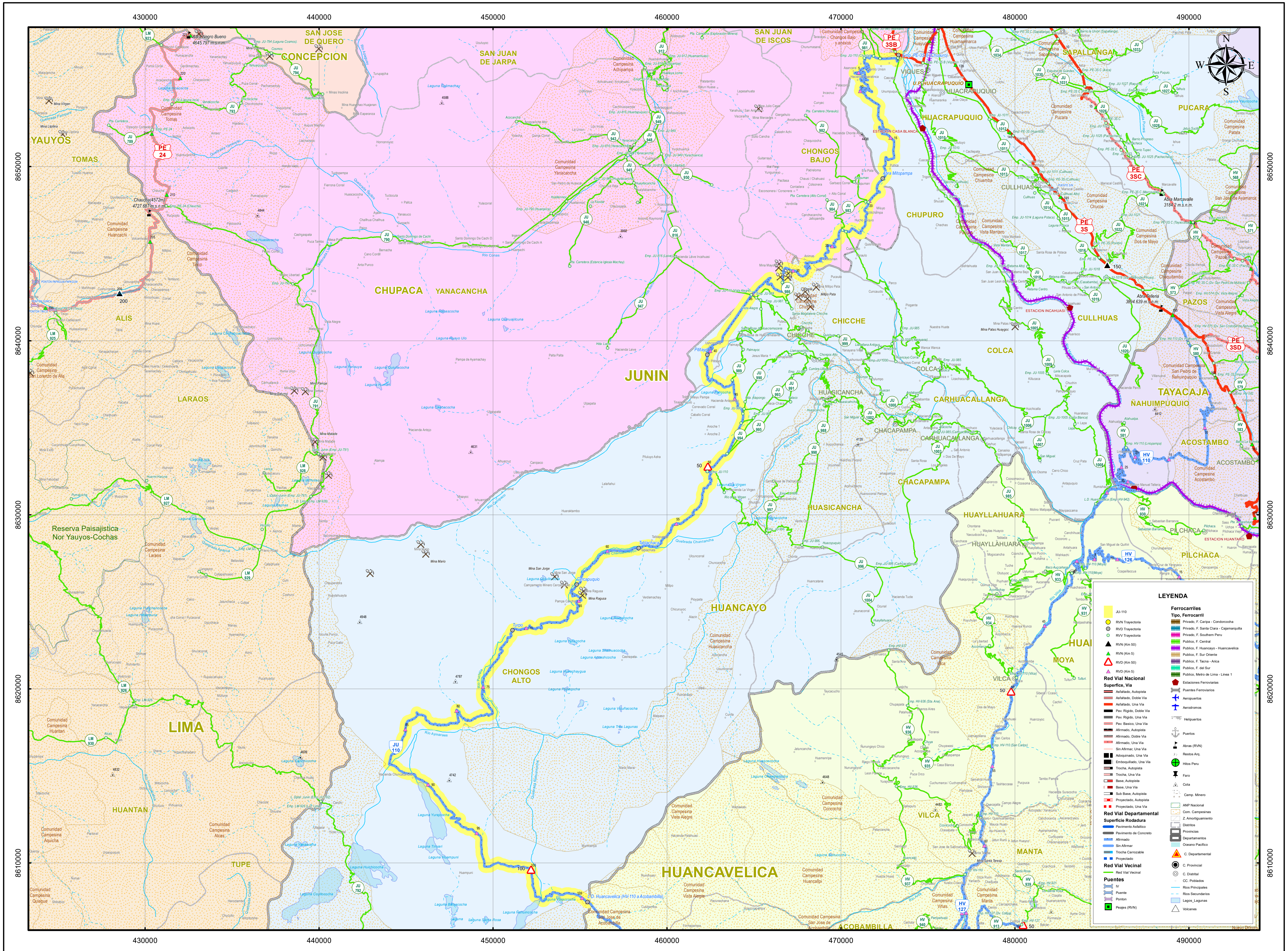

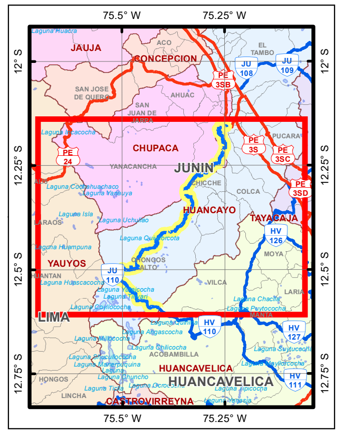

JU 110

LONGITUD ESTIMADA: 105.408 Km

Superfice de Rodadura

Tipo	Km	%
Asfaltado	0.000	0.00
Afirmado	105.408	100.00
Sin Afirmar	0.000	0.00
Trocha	0.000	0.00
Pav. Basico	0.000	0.00
Pav. Rigido	0000	0.00
	105.408	100.00
Proyectado	0.000	0.00

Longitud por Provincia

Prov.	Tipo Sup.	Km	%
Chupaca	Existente	12.062	11.44
Huancayo	Existente	93.346	88.56

MINISTERIO DE TRANSPORTES Y COMUNICACIONES
Dirección General de Caminos y Ferrocarriles
Dirección de Caminos
E.T. Mapas Viales

LIMA - PERU
2017

1:200,000
0 0.5 1 2 3 4 Km

PERÚ Ministerio de Transportes y Comunicaciones | Viceministerio de Transportes

HOJA VIAL

INVENTARIO VIAL | **ESC. 1:200,000 A3** | **WGS 1984 UTM Zone 18S**

SISTEMA NACIONAL DE CARRETERAS | **SINAC** | **CLASIFICADOR DE RUTAS (D.S. N° 011-2016-MTC)**

Emp. PE-3S B (Chupuro) - Abra Mitopampa - Pititayo - Tablachata - Cercapuquio - Turpo - L.D. Huancavelica (HV-110 a Acobambilla).

DGCF Dirección General de Caminos y Ferrocarriles

Dirección General de Caminos y Ferrocarriles
Dirección de Caminos

A.A.A.

Fuente: DGCF, PVN, PVD, GTT, OGPP IGN, INEI, SERNANP, MINEDU | **JULIO DE 2017** | **Ok**